

**ATENÇÃO TRABALHADORES(AS) NA CLARO****NEGOCIAÇÕES DO ACT COM A CLARO**

O SINTTEL-RS e a Comissão Nacional de Negociação da Fitratelp (CNN FITRATELP/Claro) informam aos trabalhadores que a FITRATELP se reuniu com a Claro, no **dia 12 de setembro**, em São Paulo, para **dar continuidade às negociações do ADITIVO ao Acordo Coletivo de Trabalho – ACT 2023/2025 e Acordo Coletivo de PPR 2024** dos trabalhadores/as. Lembrando que a data-base da categoria é 1º de setembro e a Pauta de Reivindicações 2024 foi aprovada na Assembleia Geral realizada no dia 21/06/2024 e entregue à empresa no mês de junho.

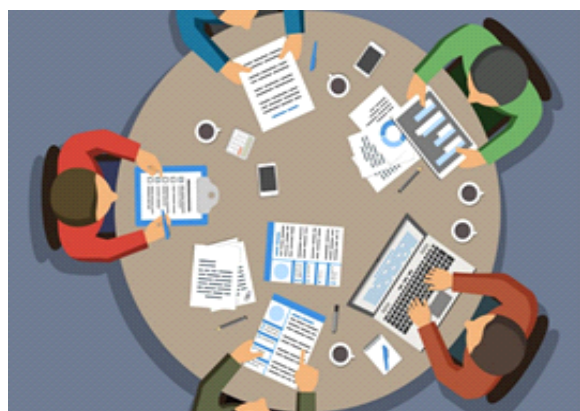

**Não houve avanços** nos pontos mais importantes para a categoria, ou seja, os **reajustes das CLÁUSULAS ECONÔMICAS** do acordo. No entanto, a CNN FITRATELP/Claro fez uma exposição da Pauta de Reivindicações 2024, abordou os problemas relacionados ao **plano de saúde** da categoria, fez questionamentos sobre a **produtividade de vendas de produtos** – que a empresa ficou de analisar – e cobrou da Claro **agilidade nas negociações** para que o ADITIVO ao ACT 2023/2025 seja assinado o quanto antes. Quanto ao **PPR 2024**, os resultados de julho apontam para em média **2,6 salários**.

Esperamos que na terceira reunião, a Claro venha para a mesa de negociação disposta a aprofundar o debate de todos os pontos da Pauta de Reivindicações 2024, uma vez que ela é bastante razoável e contém as necessidades dos trabalhadores/as. O posicionamento da CNN FITRATELP/Claro nas negociações será de buscar **uma proposta de ACT 2024/2025 que atenda as expectativas e anseios dos trabalhadores**.

Neste momento, a FITRATELP reforça a importância do envolvimento da categoria na Campanha Salarial 2024, para fortalecer a CNN FITRATELP/Claro nas negociações junto à empresa. **Estamos unidos na luta para manter nossos direitos trabalhistas e avançar nas nossas conquistas.** A próxima reunião de negociação ainda será agendada com a FITRATELP. Qualquer novidade informaremos aos trabalhadores.

**CAMPANHA SALARIAL 2024 DOS TRABALHADORES/AS NA CLARO**

# FICHA DE FILIAÇÃO

## DADOS PESSOAIS

Nome:	Sexo: Masculino ( ) Feminino ( )	
	Gênero: Outro ( ) Qual:	
RG:	CPF:	
Data Nascimento:	Estado Civil:	Naturalidade:
Endereço:		
Cidade/CEP:	Telefone:	
E-mail:		
Nome do Pai:	Nome da Mãe:	

## DADOS PROFISSIONAIS

Empresa:	Cargo/Função:	Matrícula:	
Endereço Profissional:			
( ) Ativo ( ) Fundação ( ) Aposentado/a INSS ( ) Pensionista			
Dependente	CPF	Data Nascimento	Parentesco

## MODALIDADE DE DESCONTO

**1) TRABALHADORES ATIVOS** - Autorizo, conforme a modalidade escolhida abaixo, o desconto no meu salário base, do valor correspondente a 1,5% (um vírgula cinco por cento) para pagamento da mensalidade associativa ao SINTTEL-RS.

**2) APOSENTADOS E PENSIONISTAS** - Autorizo, conforme a modalidade escolhida abaixo, o desconto no percentual de 0,33% (zero, trinta e três por cento) do valor do meu benefício previdenciário para pagamento da mensalidade associativa de forma bimestral ao SINTTEL-RS.

**OBSERVA-SE QUE:** Em caso de associado ser adquirente/beneficiário de Plano de Saúde junto à entidade, os valores serão recebidos cumulativamente de forma mensal.

Autorizo, conforme modalidade escolhida abaixo, para desconto no meu salário, o pagamento das mensalidades e/ou parcelas devidas ao SINTTEL-RS:

- ( ) Desconto em folha de pagamento da empresa.  
( ) Débito em conta | Banco: \_\_\_\_\_ Agência: \_\_\_\_\_ Conta Corrente: \_\_\_\_\_  
( ) Boleto bancário

## ORIENTAÇÃO PARA ENTREGA DA FICHA

Entregue a ficha ao seu Representante Sindical ou encaminhe para o email [sinttelrs@sinttelrs.org.br](mailto:sinttelrs@sinttelrs.org.br) ou via WhatsApp para Secretaria, através do número (51) 99726.8883 em arquivo PDF, JPG ou outro arquivo disponível | **Pelo Site do SINTTEL -RS:** Na Aba sindicalize -se imprima a ficha e proceda como acima orientado ou responda o questionário e envie on-line. Na sequência, o trabalhador(a), receberá a ficha preenchida conforme questionário para assinatura eletrônica.

## AUTORIZAÇÃO

Com base na Lei 13.709/18, que regula a Proteção de Dados Pessoais, autorizo o SINTTEL -RS, por tempo indeterminado, a utilizar os meus dados pessoais, inclusive, os sensíveis, bem como os dados dos meus dependentes e companheiro (a), para informar ao meu empregador e/ou qualquer outra pessoa jurídica e/ou física sobre: a minha filiação a esta entidade sindical e/ou implementar/formalizar/exercer adesão a convênio de lazer, convênios de consumo, plano de saúde, cursos, desde que tenham sido requeridos por mim.

Por conta da filiação a esta entidade sindical, desde já, autorizo o SINTTEL -RS a promover minha adesão/participação ao Convênio com a Masterclin Serviços Administrativos Ltda - CNPJ: 14.712.948/0001 -84, que assegura descontos na prestação de serviços de empresas/restaurantes, entre outros, desde que credenciados à Masterclin.

Autorizo o SINTTEL -RS, a utilizar minha imagem nos jornais, fotos, revistas, site, redes sociais e em qualquer outro meio de comunicação, inclusive, os telemáticos para matérias/publicidade/informativo/panfletos/boletins relacionados: ao trabalho, as relações coletivas de trabalho e de qualquer outro conteúdo de interesse da categoria telefônica, não servindo esta autorização para questões político-partidárias.

Declaro, para todos os fins e sob as penas da lei, que estou regularmente autorizado a fornecer os dados pessoais e sensíveis dos meus dependentes e de meu (minha) companheiro (a).

Local \_\_\_\_\_, \_\_\_\_\_ de \_\_\_\_\_ de \_\_\_\_\_.

\_\_\_\_\_  
(Assinatura do Titular)

\_\_\_\_\_  
(Presidente)

Para se sindicalizar pelo site, acesse o QRCode

